

SKALOWANIE: 1:100
 WIDOK: PŁAN
 TYTUŁ: PŁAN WYKONAWCZY
 DATA: 2012

NO. CZYŚCZENIA	OPIS	PRZEGLĄD	WYKONANIE
1	WYKONANIE		
2	WYKONANIE		
3	WYKONANIE		
4	WYKONANIE		
5	WYKONANIE		
6	WYKONANIE		
7	WYKONANIE		
8	WYKONANIE		
9	WYKONANIE		
10	WYKONANIE		
11	WYKONANIE		
12	WYKONANIE		
13	WYKONANIE		
14	WYKONANIE		
15	WYKONANIE		
16	WYKONANIE		
17	WYKONANIE		
18	WYKONANIE		
19	WYKONANIE		
20	WYKONANIE		

NO. CZYŚCZENIA	OPIS	PRZEGLĄD	WYKONANIE
1	WYKONANIE		
2	WYKONANIE		
3	WYKONANIE		
4	WYKONANIE		
5	WYKONANIE		
6	WYKONANIE		
7	WYKONANIE		
8	WYKONANIE		
9	WYKONANIE		
10	WYKONANIE		
11	WYKONANIE		
12	WYKONANIE		
13	WYKONANIE		
14	WYKONANIE		
15	WYKONANIE		
16	WYKONANIE		
17	WYKONANIE		
18	WYKONANIE		
19	WYKONANIE		
20	WYKONANIE		

WYKONANO NA ZAMÓWIENIE MINISTERSTWA SPORTU

ORLIK 2012
 MODULOWY SYSTEM ZAŁEZDZA BOKSOWYCH

ADAPTACJA PROJEKTU ARCHITECTONICZNO-BUDOWLANEGO ZARZĄDZENIA REGIONALNEGO WARSZAWY Z 1999 ROKU W ZAKRESIE WYKONANIA ARCHITECTONICZNO-BUDOWLANEGO PROJEKTU WYKONAWCZEGO W RAMACH PROGRAMU ORLIK 2012
 WARSZAWA, ul. nr 1702/119
 03-100-010
 03-100-010
 03-100-010

WYKONANO NA ZAMÓWIENIE MINISTERSTWA SPORTU

ORLIK 2012
 MODULOWY SYSTEM ZAŁEZDZA BOKSOWYCH

ADAPTACJA PROJEKTU ARCHITECTONICZNO-BUDOWLANEGO ZARZĄDZENIA REGIONALNEGO WARSZAWY Z 1999 ROKU W ZAKRESIE WYKONANIA ARCHITECTONICZNO-BUDOWLANEGO PROJEKTU WYKONAWCZEGO W RAMACH PROGRAMU ORLIK 2012
 WARSZAWA, ul. nr 1702/119
 03-100-010
 03-100-010
 03-100-010

WYKONANO NA ZAMÓWIENIE MINISTERSTWA SPORTU

ORLIK 2012
 MODULOWY SYSTEM ZAŁEZDZA BOKSOWYCH

ADAPTACJA PROJEKTU ARCHITECTONICZNO-BUDOWLANEGO ZARZĄDZENIA REGIONALNEGO WARSZAWY Z 1999 ROKU W ZAKRESIE WYKONANIA ARCHITECTONICZNO-BUDOWLANEGO PROJEKTU WYKONAWCZEGO W RAMACH PROGRAMU ORLIK 2012
 WARSZAWA, ul. nr 1702/119
 03-100-010
 03-100-010
 03-100-010

WYKONANO NA ZAMÓWIENIE MINISTERSTWA SPORTU

ORLIK 2012
 MODULOWY SYSTEM ZAŁEZDZA BOKSOWYCH

ADAPTACJA PROJEKTU ARCHITECTONICZNO-BUDOWLANEGO ZARZĄDZENIA REGIONALNEGO WARSZAWY Z 1999 ROKU W ZAKRESIE WYKONANIA ARCHITECTONICZNO-BUDOWLANEGO PROJEKTU WYKONAWCZEGO W RAMACH PROGRAMU ORLIK 2012
 WARSZAWA, ul. nr 1702/119
 03-100-010
 03-100-010
 03-100-010

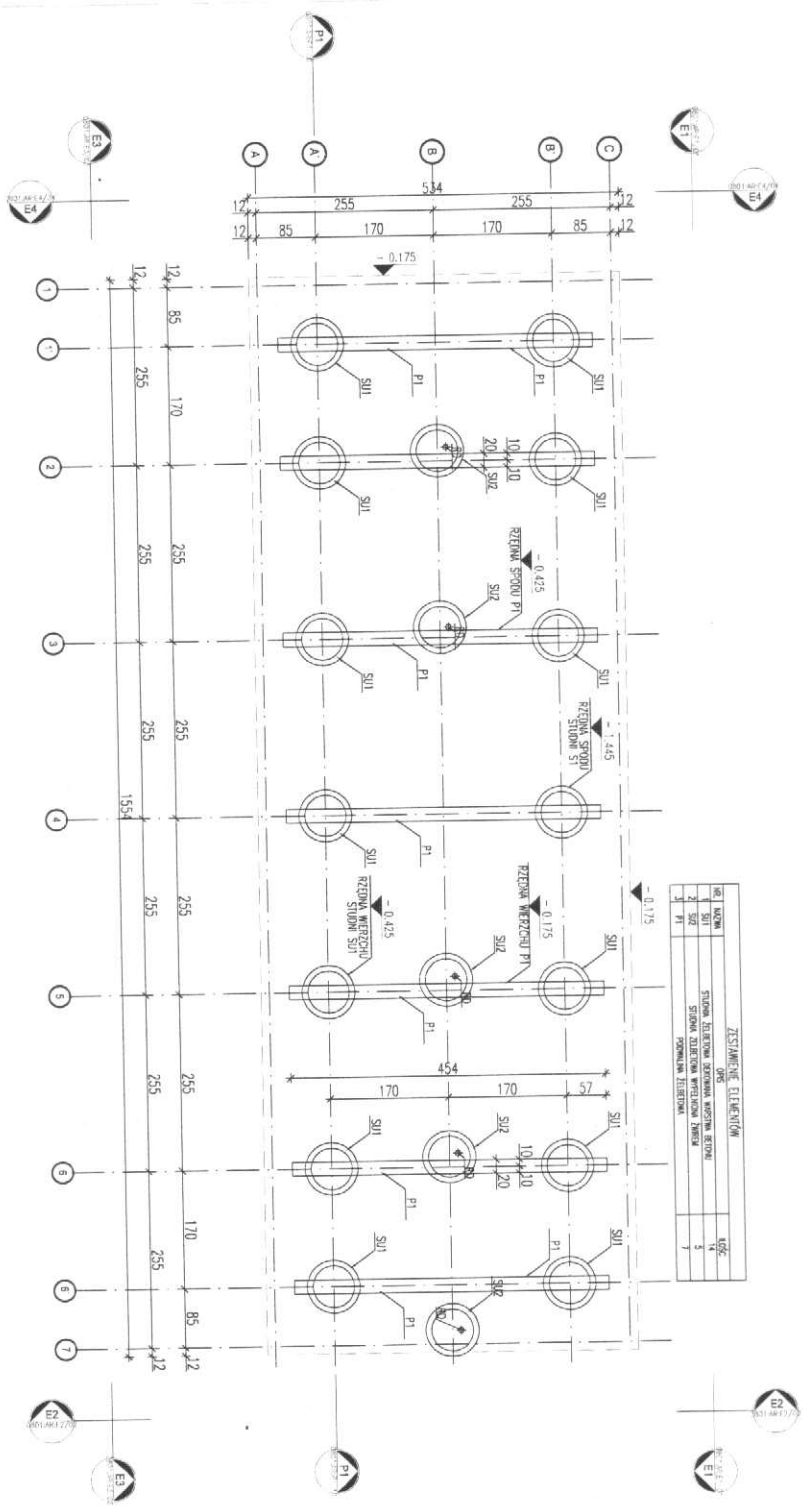

ZESTAWIENIE ELEMENTÓW			
NO. KODU	OPIS	WZGLĘDNE	WZGLĘDNE
1	STANOWISKO Sędziów	14	14
2	STANOWISKO Sędziów	14	14
3	STANOWISKO Sędziów	14	14
4	STANOWISKO Sędziów	14	14
5	STANOWISKO Sędziów	14	14

UWAGA: Wynik przykładać mogą być zmiany w zależności od uwarunkowań miejscowych, rozważone proszę się do wyboru przez inwestora oraz Projektanta przygotowującego projekt do wykonania. Przy wyborze rozważon należy przeliczyć prędkość budowlaną, prędkość pokrywki i szeregówkę oraz kierunek się wiatrów technicznych, rozważon muszą uwzględnić minimalne wielkości pomieszczeń zlokalizowane w prawie budowlanym oraz prawach pokrywki.

ADAPTACJA PROJEKTU ARCHITEKTURALNO-BUDOWLANEGO ZAKŁADU BOISKI ORLIK 2012		ADAPTACJA PROJEKTU ARCHITEKTURALNO-BUDOWLANEGO ZAKŁADU BOISKI ORLIK 2012	
INWESTOR	GOSNIA DYCZKO	DATA	04.10.2019
ADAPTACJA	mgr inż. arch. Marek Nisak ul. Rydygowa 1	DATA	04.10.2019
ADAPTACJA	mgr inż. arch. Marek Nisak ul. Rydygowa 1	DATA	04.10.2019
ADAPTACJA	mgr inż. arch. Marek Nisak ul. Rydygowa 1	DATA	04.10.2019
ADAPTACJA	mgr inż. arch. Marek Nisak ul. Rydygowa 1	DATA	04.10.2019

ORLIK 2012
MODULOWY SYSTEM ZAPLECZA BOISKI SPORTOWYCH

WYKONANO NA ZAMOWIENIE MINISTERSTWA SPORTU

K. Czerwinski

BRIGADA PROJEKTOWA
mgr inż. arch. Marek Nisak
ul. Rydygowa 1
00-611 Warszawa

PROJEKT ZAMIERZENY
ARCHITEKTURA

08.01 ABW S+ AR-02-02 PZ 09.02 1/1 1:50

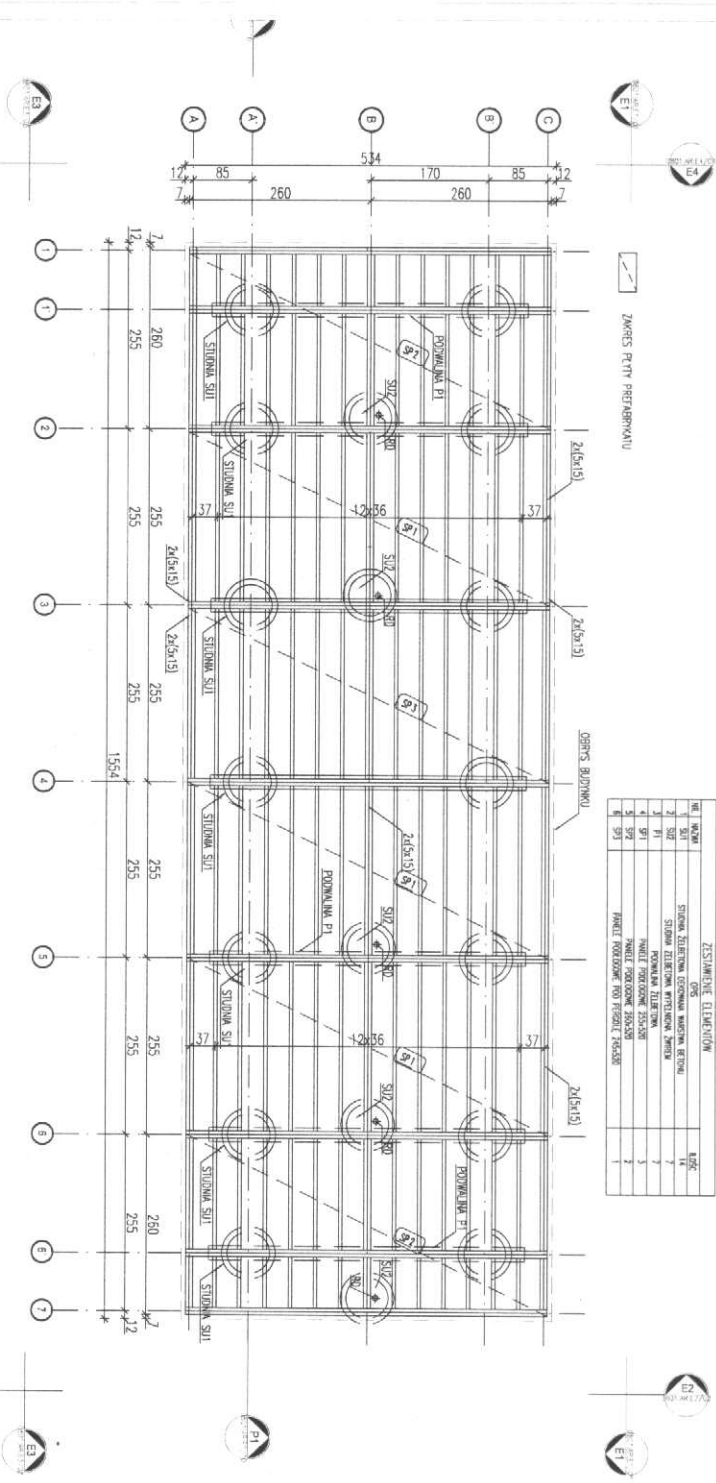

ZESTAWIENIE ELEMENTÓW			
NR	NAMNA	WYKAZ	IL.
1	STOJNA	STOJNA ELEKTRYCZNA, OGROMNA MASZYNA ELEKTRYCZNA	7
2	SIŁA	STOJNA ELEKTRYCZNA, WYCIEMNIACZ ŻYWIENIA	7
3	PI	PODKONNĄ ELEKTRYCZNA	7
4	SIŁA	PANELI PODLOGOWYCH, ROZCIĄGNI	3
5	SIŁA	PANELI PODLOGOWYCH, ROZCIĄGNI	3
6	SIŁA	PANELI PODLOGOWYCH, ROZCIĄGNI	3
7	SIŁA	PANELI PODLOGOWYCH, ROZCIĄGNI	3

*UMIADA. Wymiary przykładowe mogą ulec zmianie w zależności od uwarunkowań miejscowych, rozwiązanie pozostawia się do wyboru przez inwestora oraz Projektanta przystosowującego projekt do warunków miejscowych. Przy wyborze rozwiązania należy przestrzegać prawa budowlanego, praw pokrewnych i szczególnych oraz kierować się wiedzą techniczną, rozwiązania muszą uwzględniać minimalne wielkości pomieszczeń zgodzone w prawie budowlanym oraz prawach pokrewnych.

ADAPTACJA PROJEKTU ARCHITECTURALNO-BUDOWLANEGO ZESPÓŁU BOISK ORLIK 2012 AUTOREKTYWA NAD CZĘŚCIĄ ARCHIM 55. m. o.	
INWESTYTOR	BUDOWLA ZESPÓŁU SPORTOWEGO W PARACH PROGRAMU ORLIK 2012
ADRES	WARSZAWA, UL. WARSZAWSKA 119
INWESTOR	GOSKA PROJEKT
INWESTOR	78-113 DYGOMO
AUTOR PROJEKTU	TOPOLSKI ARCH. WYBUDOWA
KONSULTANT	TOPOLSKI ARCH. WYBUDOWA
	ul. Koszowa 1
	04-131
	04-131
	ul. Koszowa 1
	04-131
	04-131

ORLIK 2012 MODUŁOWY SYSTEM ZAPLECZA BOISK SPORTOWYCH

WYKOJANO NA ZAMÓWIENIE MINISTERSTWA SPORTU

PROJEKT ZAMIAJENNY	ARCHITEKTURA
ARCH. BEATA KALIBARA	
PROJEKT ARCHITEKTONICZNO-BUDOWLANY	ARCH. MAKSYMILIAN ZDANKOWSKI
	ul. Marek Mickiewski 17/200, WA-1855
	08.01 ABW S+ AR-02-03 PZ 09.02 1/1 1:50

PROJEKT ZAMIAJENNY
ARCHITEKTURA
arch. Beata Kalibara

PROJEKT ARCHITEKTONICZNO-BUDOWLANY
ARCH. MAKSYMILIAN ZDANKOWSKI
ul. Marek Mickiewski 17/200, WA-1855

08.01 ABW S+ AR-02-03 PZ 09.02 1/1 1:50

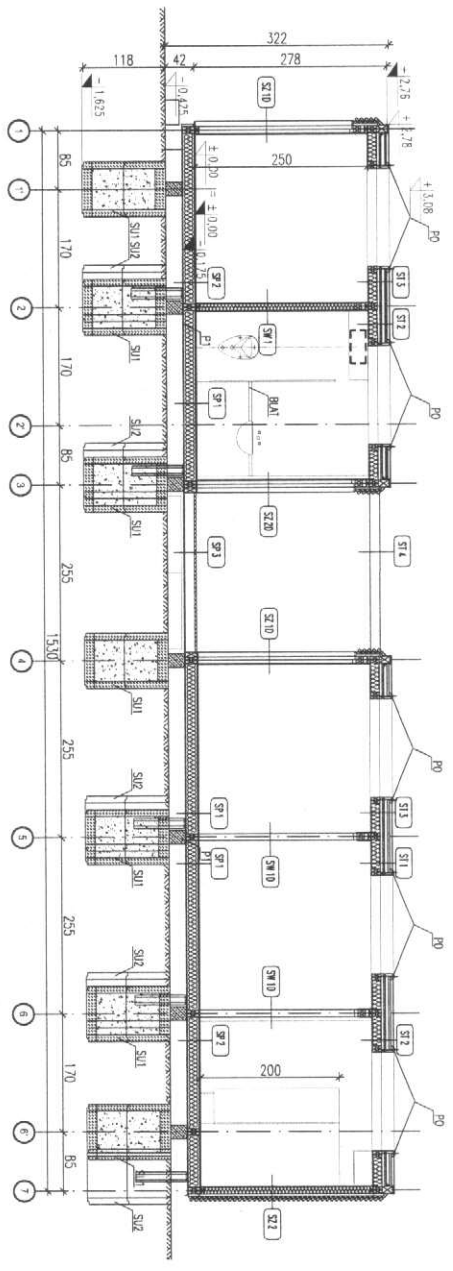

*UWAGA: Wynory przykładowe mogą ulec zmianie w zależności od warunków miejscowych, rozwiązanie posostawia się do wyboru przez Inwestora oraz Popiekiarza przedsięwzięcia. Rozwiązanie posostawia się do wyboru przez Inwestora oraz Popiekiarza przedsięwzięcia. Rozwiązanie posostawia się do wyboru przez Inwestora oraz Popiekiarza przedsięwzięcia. Rozwiązanie posostawia się do wyboru przez Inwestora oraz Popiekiarza przedsięwzięcia.

ZADANIE: PROJEKT ARCHYTEKTONICZNO-BUDOWLANY ZESPÓŁU BOISK ORLIK 2012 AUTOREKSTWA WILK CYNWERSKI ARCHITECTS SP. z o.o.	
INWESTOR:	BUDOWLA ZESPÓŁU SPORTOWEGO W RAMACH PROGRAMU ORLIK 2012
ADRES:	WARSZAWA, ul. WARSZAWSKA 119
INWESTOR:	GMINA DĘBNO
ADRES:	ul. Wolności 119, 05-113 Dębno
INWESTOR:	mgr inż. Andrzej Krawiec
ADRES:	ul. Wolności 119, 05-113 Dębno
INWESTOR:	mgr inż. Andrzej Krawiec
ADRES:	ul. Wolności 119, 05-113 Dębno

**ORLIK 2012
MODUŁOWY SYSTEM ZAPLECZA BOISK SPORTOWYCH**

WYKONANO NA ZAMÓWIENIE MINISTERSTWA SPORTU

K. Krawiec
 arch. inż. Andrzej Krawiec
 ul. Wolności 119, 05-113 Dębno
 tel. 22 73 22 00 00
 www.krawiec.pl

BODOWAN KRAWCIEC
 arch. inż. Andrzej Krawiec
 ul. Wolności 119, 05-113 Dębno
 tel. 22 73 22 00 00
 www.krawiec.pl

**WERSJA STANDARD +
PRZEKROJ P1**

Arch. Marek Szlachetko
 Upr. budowlana 017203

PROJEKT ZAMIERNY
 ARCHYTEKTURA

mgr inż. Beata Kubińska

mgr inż. Beata Kubińska
 ul. Wolności 119, 05-113 Dębno
 tel. 22 73 22 00 00
 www.krawiec.pl

PROJEKT ARCHYTEKTONICZNO-BUDOWLANY

08.01 ABW S+ AR-03-07 PZ 09.02 1/1 1:50

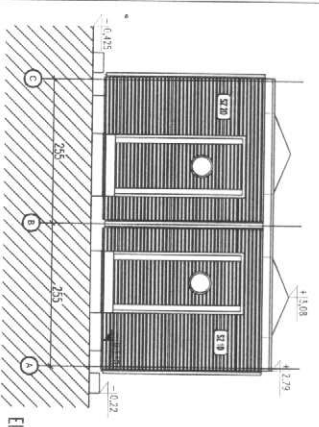

ELEWACJA E4

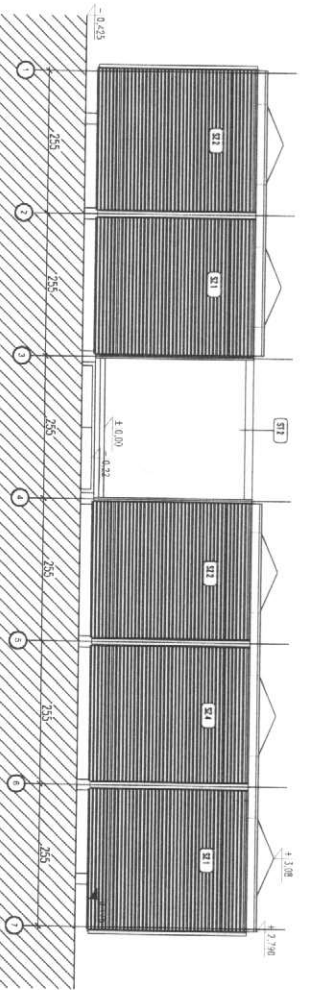

ELEWACJA E3

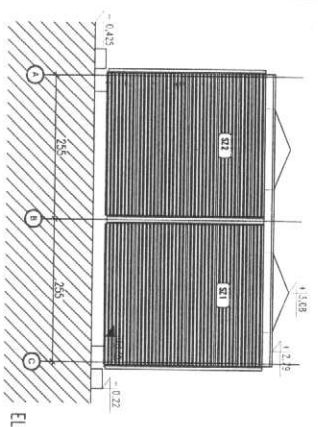

ELEWACJA E2

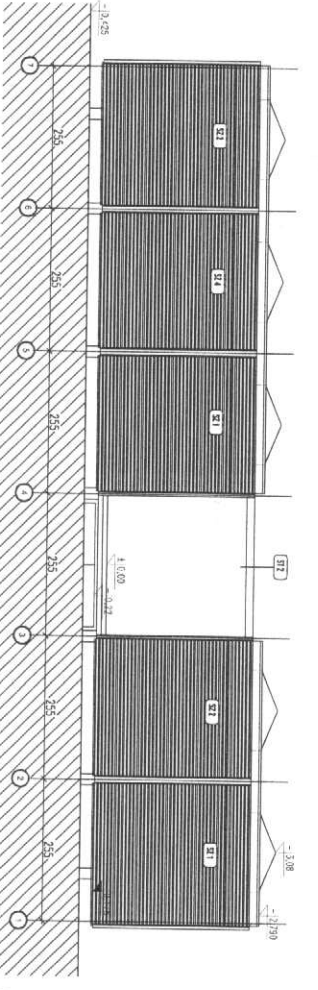

ELEWACJA E1

UWAGA: Wynikory przyklozowe mogq ulec zmianie w zaleznosci od uwag i uwag inwestora. Wskazane rozmiary i szczegoly konstrukcyjne sqa do wplywu przez inwestora oraz projektanta. Wskazane rozmiary i szczegoly konstrukcyjne sqa do wplywu przez inwestora oraz projektanta. Wskazane rozmiary i szczegoly konstrukcyjne sqa do wplywu przez inwestora oraz projektanta.

ZADANIE: PROJEKT ARCHITEKTURY WYKONAWCZO-KONSTRUKCYJNEJ BUDYNKU ZAMKNIĘTYCH SIETEK TENISOWYCH W MIEJSCOWOŚCI WISŁA, UL. WISŁA 1, 05-110 WISLA, WOJEWÓDZTWO MAZOWIECKIE	
INWESTOR:	WYKONAWCA: BUREAU D'ARCHITECTURE ET D'INGENIERIE SA
ADRES:	UL. WISŁA 1, 05-110 WISLA, WOJEWÓDZTWO MAZOWIECKIE
OPIS:	PROJEKT ARCHITEKTURY WYKONAWCZO-KONSTRUKCYJNEJ
DATA:	09.02.2012
SKALA:	1/1

PROJEKT ARCHITEKTURY WYKONAWCZO-KONSTRUKCYJNEJ BUDYNKU ZAMKNIĘTYCH SIETEK TENISOWYCH W MIEJSCOWOŚCI WISŁA, UL. WISŁA 1, 05-110 WISLA, WOJEWÓDZTWO MAZOWIECKIE

PROJEKT ZAMBIENNY
ARCHITECTURA
PROJEKT ARCHITEKTURY WYKONAWCZO-KONSTRUKCYJNEJ
WERSJA STANDARDOWA
WYKONAWCA: BUREAU D'ARCHITECTURE ET D'INGENIERIE SA
UL. WISŁA 1, 05-110 WISLA, WOJEWÓDZTWO MAZOWIECKIE
DATA: 09.02.2012

08.01 ABW S+ AR-04-01 PZ 09.02 1/1 1:50