

PROJEKT REMONTU ŚWIETLICY WIEJSKIEJ W PIOTROWICACH SKALA 1:100

UWAGA:

Po odbiorze konstrukcji należy wezwać projektanta w celu podjęcia decyzji o wymianie lub pozostawieniu danego elementu wężby

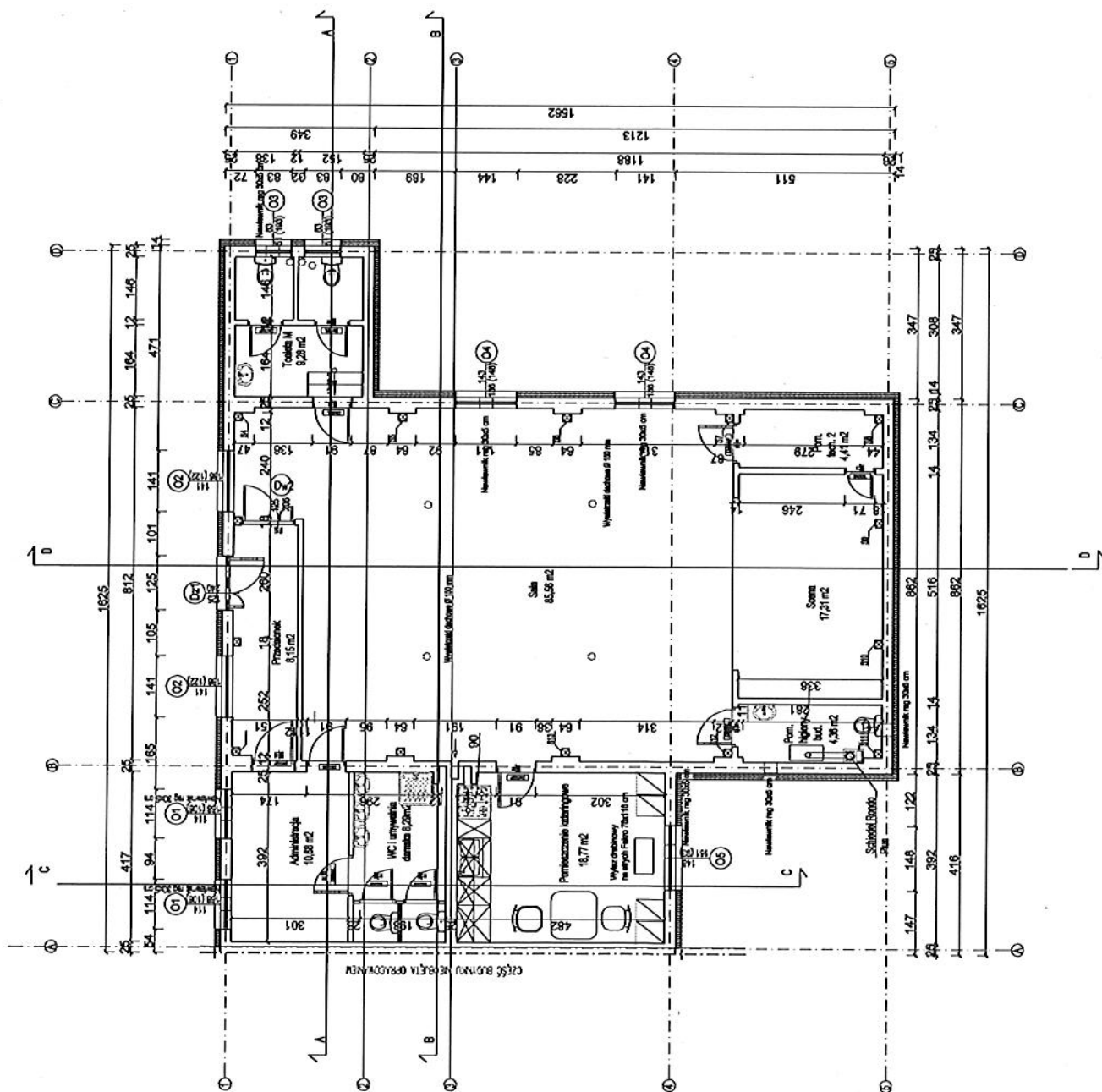

Projekty budowlane
audyty i świadectwa energetyczne
początkiem na budowę i użytkowanie,



mgr inż. Tadeusz Dyra
ul. Piłsudskiego 106/107
74-100 Kozłowo, ul. Chmielna 10/2
tel. 694 721 908

INWESTOR:	URZĄD GMINY WYDOME UL. KOŁODWA 17B-113 DYGONO
NAZWA INWESTYCJI:	REMONT ŚWIETLICY WIEJSKIEJ
ADRES INWESTYCJI:	POTRZONICE 23 dz. nr 682/1684
WYKONAWCA:	mgr inż. TADEUSZ DYRA w. J. PRZEDZIWIŃSKI
ARTYFICJ:	mgr inż. MIŁOŚĆ WĘCOWSKI
CDP:	PROJEKT BUDOWLANY
NAZWA PRZEKAZ:	RYZYT PARTERU
DATA:	07.2010
SKALA:	1:100
NR PRZEKAZ: 1	

PROJEKT REMONTU ŚWIETLICY WIEJSKIEJ W PIOTROWICACH SKALA 1:100

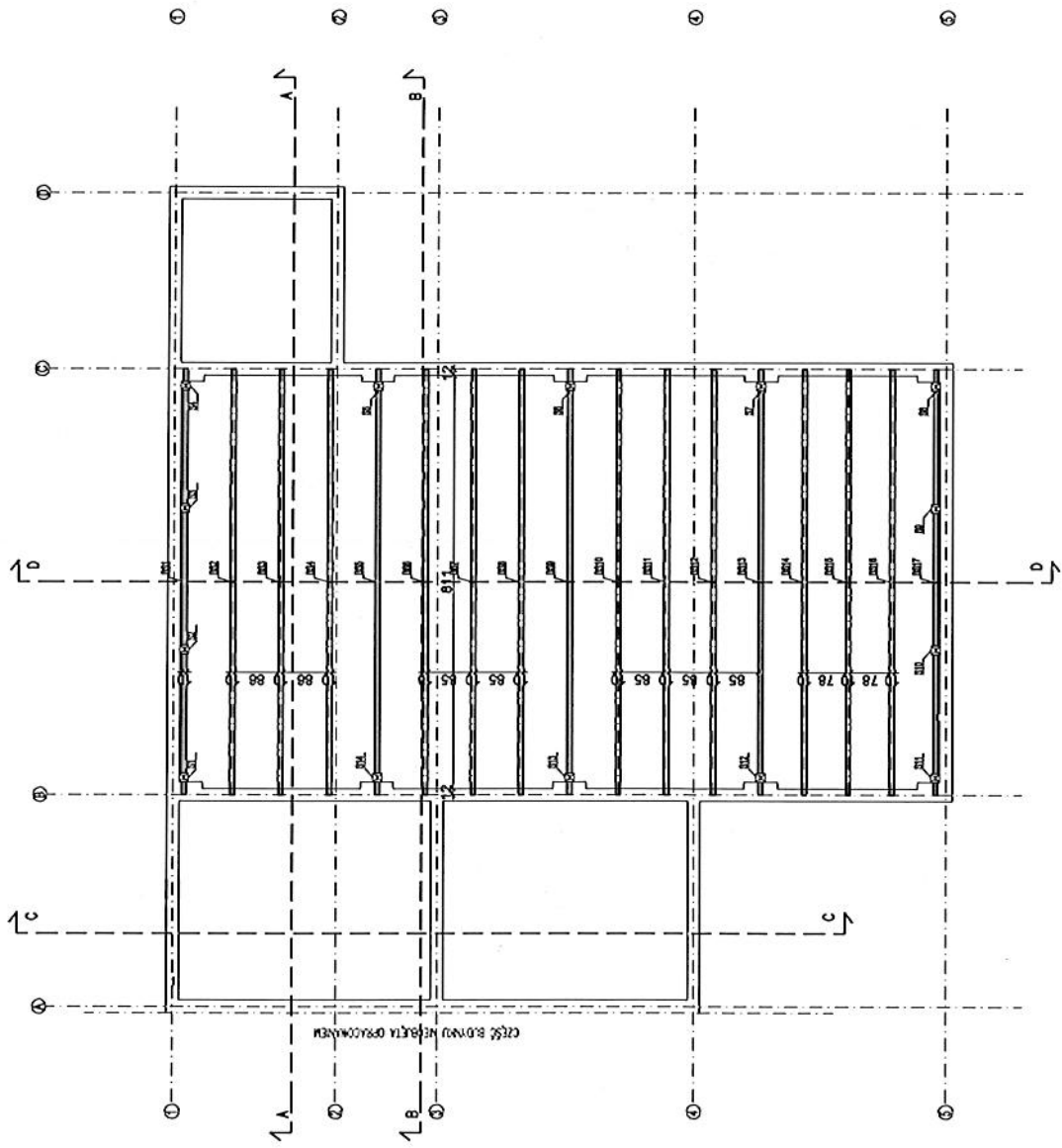

UWAGA:

Po odsłonięciu konstrukcji należy wzmocnić projektanta
w celu podjęcia decyzji o wymianie lub pozostawieniu
danego elementu więźby

Projekty budowlane
audyty i świadectwa energetyczne
szkolenia na budowę i użytkowanie,



SUPSA

mgr inż. Tadeusz Dyrła
ul. Piłsudskiego 101
74-100 Piotrowice, k. Opatowa 102
tel. 694 721 908

INWESTOR:	URZĄD GMINY PIOTROWICE UL. KOŁKOŃKA 1 74-103 OTOCNO
NAZWA BUDOWY:	REMONT ŚWIETLICY WIEJSKIEJ
ADRES BUDOWY:	PIOTROWICE dz. nr 692/1 694
PROJEKTOWAŁ:	mgr inż. TADEUSZ DYRŁA ul. Piłsudskiego 101
APROBOWAŁ:	mgr inż. MACIEJ WĘCZORSKI
STAN:	PROJEKT BUDOWLANY
NAZWA PRZEKAZU:	REZULT PODŁOGI NA GRUNIE
DATA:	07.2010
SKALA:	1:100
Lp. STRONA	
2	

UWAGA:
Po odświeżeniu konstrukcji należy
w celu podjęcia decyzji o wymianie
danego elementu więźby

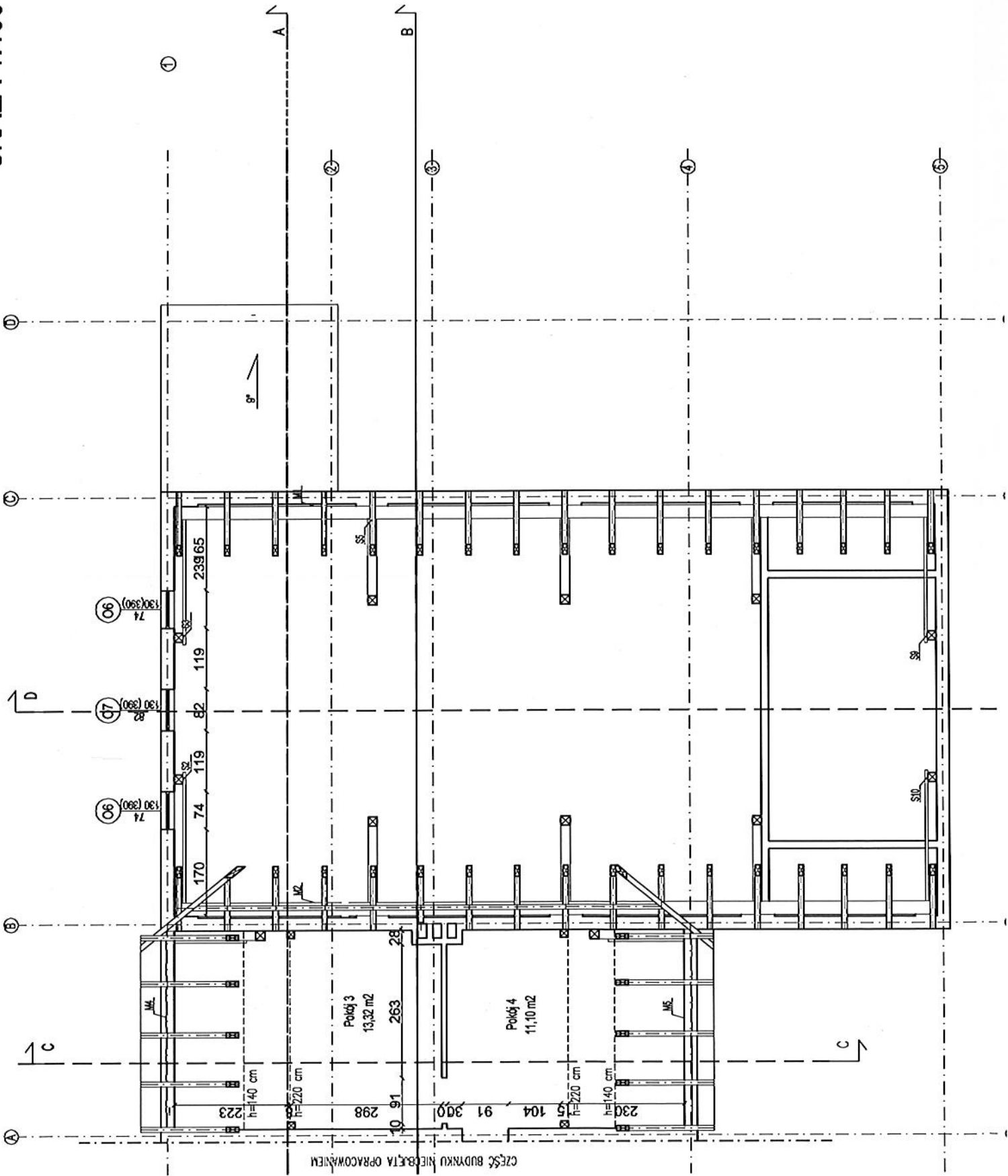

INWESTOR	
NADZWA BRY	
ADRES IN	
PROJEKTANT	mgr
	mgr
ASISTENT	mgr
	mgr
ETAP	

PROJEKT REMONTU ŚWIETLICY WIEJSKIEJ W PIOTROWICACH SKALA 1:100

UWAGA:
Po odsłonięciu konstrukcji należy wezwać projektanta
w celu podjęcia decyzji o wymianie lub pozostawieniu
danego elementu więźby

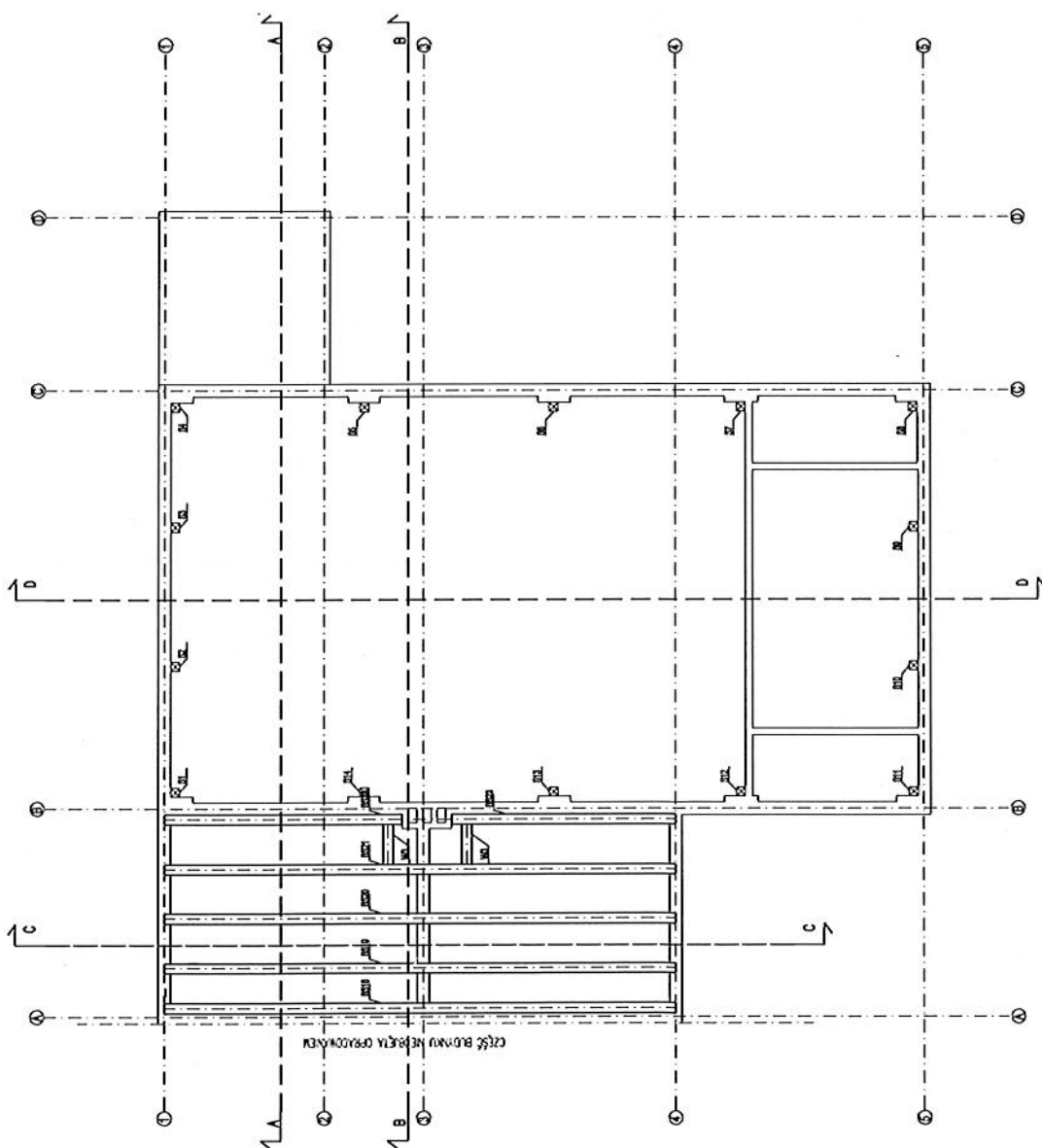

Projekty budowlane
audyty i świadectwa energetyczne
pozwolenia na budowę i użytkowanie

SSPBA
mgr inż. Tadeusz Dyła
ul. Kołomyjska 1, 42-100 Piotrowice
78-100 Wąbrzeźno, ul. Opatowska 100
tel. 694 721 908

INWESTOR:	URZĄD GMINY W DYCZKOWIE UL. KOŁOMYJSKA 1 78-103 DYCZKO
NAZWA OBIEKTU:	REMONT ŚWIETLICY WIEJSKIEJ
ADRES OBIEKTU:	PIOTROWICE 29 dz. nr 802 / 834
PROJEKTANT:	mgr inż. TADEUSZ DYŁA ul. Opatowska 100
WYKONAWCA:	mgr inż. MACIEJ WIĘCZKOWSKI
TYTUŁ:	PROJEKT BUDOWLANY
NAZWA PRACZASU:	REZULTAT STROPIU NAD PARTIĄ
DATA:	07.2010
SKALA:	1:100
NR PRACZASU	
4	

PROJEKT REMONTU ŚWIETLICY WIEJSKIEJ W PIOTROWICACH SKALA 1:100

UWAGA:

Po obsłoneku konstrukcji należy wezwać projektanta
w celu podjęcia decyzji o wymianie lub pozostawieniu
danego elementu więzby

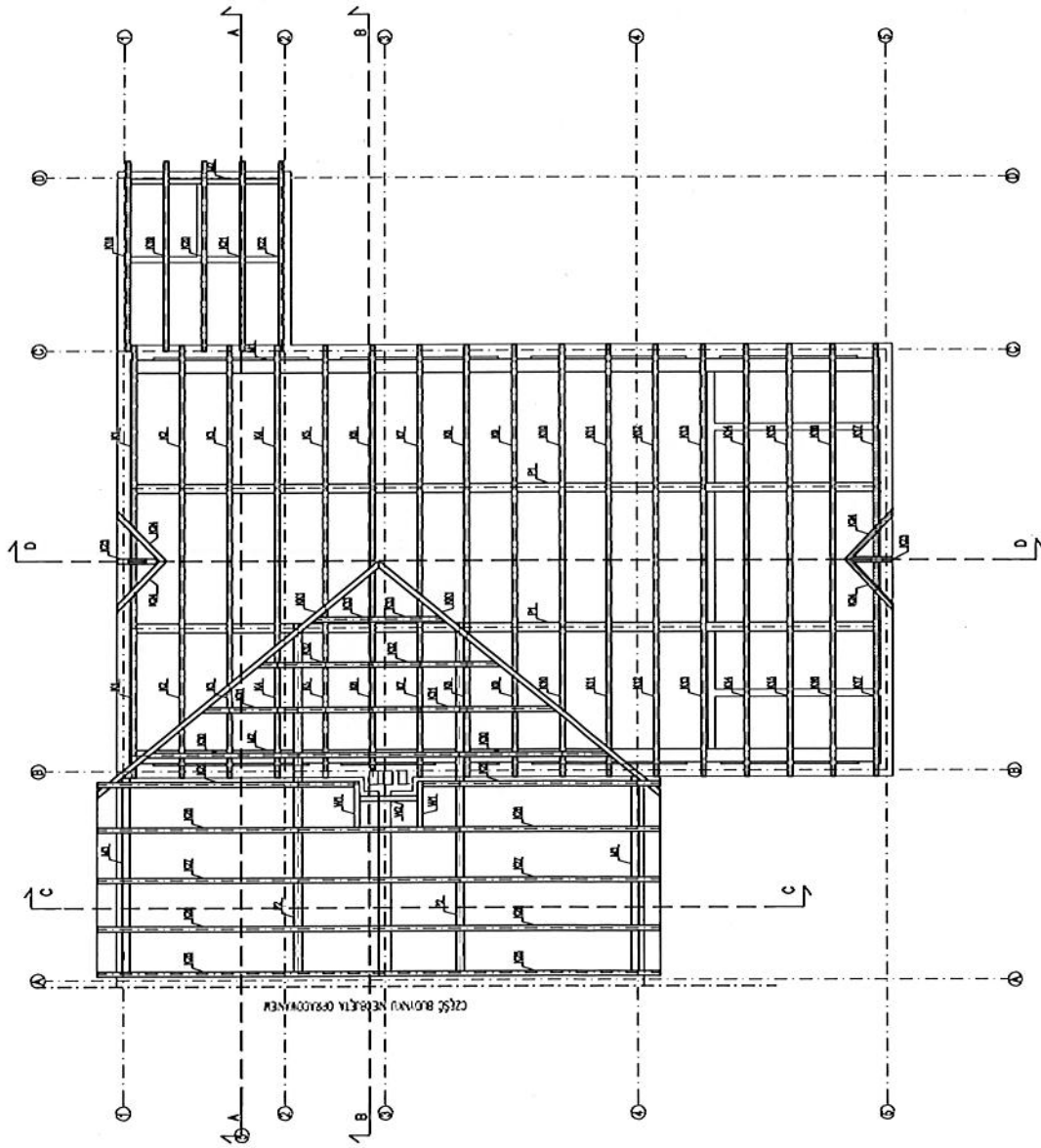

Projekty budowlane
audyty i świadectwa energetyczne
pozwolenia na budowę i użytkowanie,

NSPBA
mgr inż. Tadeusz Dytła
ulp bud. nr A/P/18/2009/10081
78-100 Kulebówka, ul. Opatowska 10C
tel. 694 721 908

MIĘDZY LOKAL: URZĄD GMINY W DYCOWIE
UL. KOŁKOVA 17B-113 DYCOWO

NAZWA BUDOWY: REMONT ŚWIETLICY WIEJSKIEJ

ADRES BUDOWY: PIOTROWICE 23 cz. nr 692 i 694

PROJEKTANT: mgr inż. TADEUSZ DYTŁA
ul. PIERZYSZCZYŃSKA

WZBUDZONA: mgr inż. JACZEJ WĘKOWSKI

DATA: PROJEKT BUDOWLANY

NAZWA PRZEKAZU: RZUT WIĘZBY DACHOWEJ

DATA: 07.2010

SKALA: 1:100

NR STRONY: 5

PROJEKT REMONTU ŚWIETLICY WIEJSKIEJ W PIOTROWICACH SKALA 1:100

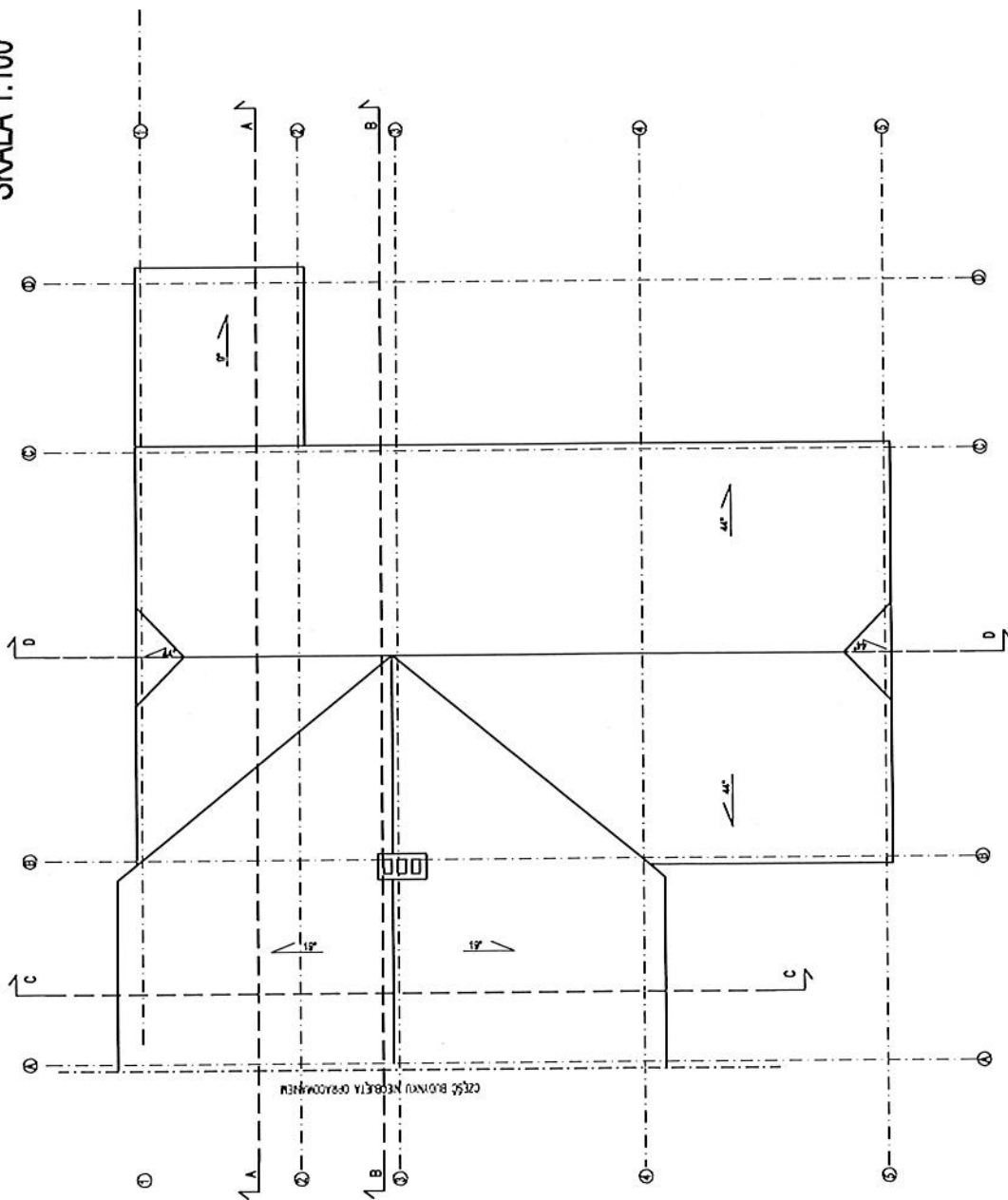

UWAGA:
Po ostatecznej konstrukcji należy wezwać projektanta
w celu podjęcia decyzji o wymianie lub pozostawieniu
danego elementu więźby

Projekty budowlane
audyty i świadectwa energetyczne
pozwolenia na budowę i użytkowanie,
SEPEBA
mgr inż. Tadeusz Dyrła
ulp bud. nr 1/PN/BUD/0001/0001
78-100 Kozłówek, ul. Ochotnic 10C
tel. 694 721 908



MIĘSTWO LOKALNE	URZĄD GMINY W DYGOMIE UL. KOLEJOWA 178-113 DYGOMO
NAZWA INWESTYCJI	REMONT ŚWIETLICY WIEJSKIEJ
ADRES INWESTYCJI	PIOTROWICE 23 dz. nr 002/1 004
PROJEKTOWAŁ	mgr inż. TADEUSZ DYRLA ul. JAROSŁAWOWSKI
APROBOWAŁ	mgr inż. MACIEJ WĘCZORSKI
OPIS	PROJEKT BUDOWLANY
NAZWA PRACOWNI	RSZYT DACHU
DATA	07.2010
SKALA	1:100
NR STRONY	
6	

PRZEKRÓJ B-B

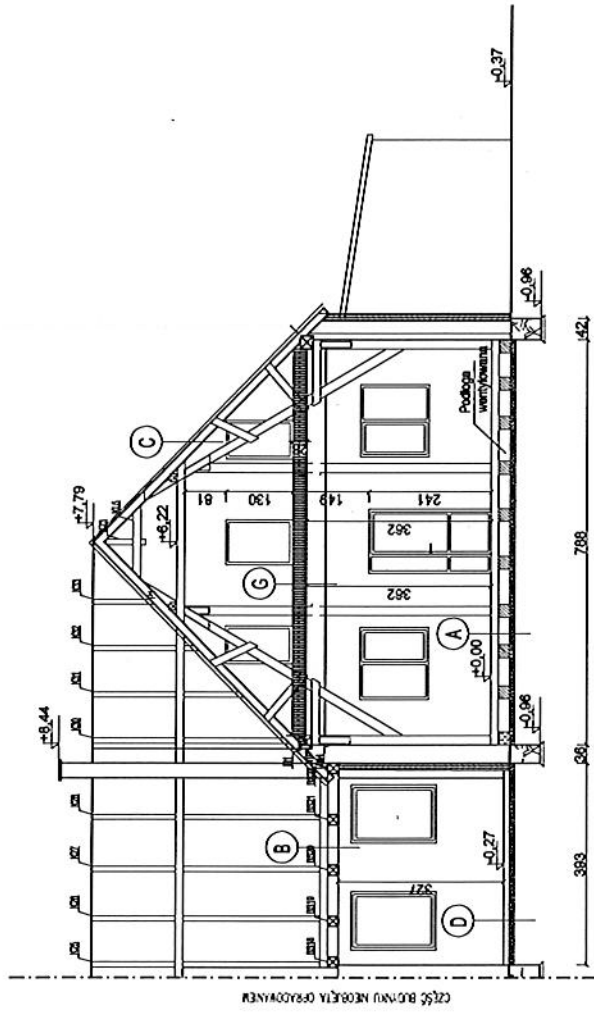

CZĘŚĆ BUDOWY NIEBIEŻĄCA OPRACOWANA

- A** Wykładzina PCV
Deska drewniana gr. 3,5 cm lub OSB 7,2cm
tępa drewniana 8x15 cm
taśma izolacyjna na osnowie szklanej lub poliwynylowej
klocki betonowe 19 x 13 x 14
- B** Deska drewniana gr. 3,5 cm
Balka strópowa drewniana 20x25 cm
Palapa
Słupki żuraw
Przeźrepek powietrzny
Podsufitka gr. 2,5 cm
- C** Blachodachówka
Kentrłaty
Lalwy
Krokiew 10x16 cm
- D** Gres 1,2 cm
podkład betonowy pod gres 4cm
słyrodur 4cm
papa izolacyjna na osnowie szklanej lub polipropylenowej
Począzka betonowa 10 cm
Podsypanka piaskowa 10 cm
- E** Płytki ceramiczne
Podkład betonowy 4 cm
słyrodur 4 cm
izolacja 2-papa termozarzewalna
Począzka betonowa 10 cm
Podsypanka piaskowa 10 cm

PRZEKRÓJ A-A

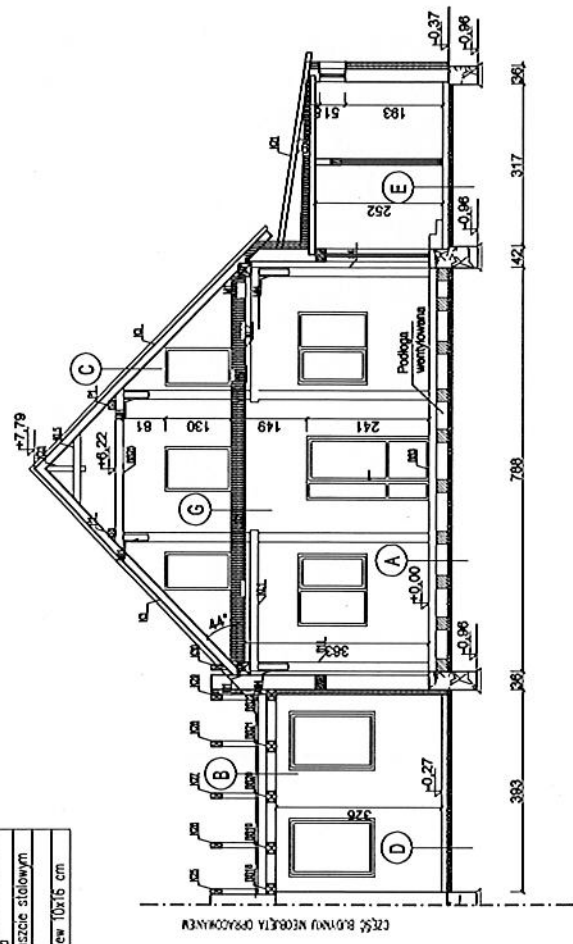

CZĘŚĆ BUDOWY NIEBIEŻĄCA OPRACOWANA

- G** Wełna mineralna – płyty twardość 20 cm
folia paroprzepuszczalna
płyta OSB 7,2cm na ruszcie stalowych
lub drewnianym
płyta GK 12,5 mm/krokiew 10x16 cm

PROJEKT REMONTU ŚWIETLICY WIEJSKIEJ W PIOTROWICACH SKALA 1:100

UWAGA:
Po ostatecznej konstrukcji należy wezwać projektanta
w celu podjęcia decyzji o wymianie lub pozostawieniu
danego elementu więzby

Projekty budowlane
biurowy i świadczenia energetycznie
poczerzenia na budowę i użytkowanie,
SEPZA
mgr inż. Tadeusz Dyrła
ul. Piłsudskiego 17, 76-100 Piotrowice
76-100 Piotrowice, ul. Okrzejusza 10C
tel. 694 721 908

WZBUDZONA:	URZĄD GMINY W PIOTROWICACH UL. KOŁEJOWA 176-110 OTOCZKO
INWENIENICJA:	REMONT ŚWIETLICY WIEJSKIEJ
ADRES INWENIENICJI:	PIOTROWICE 21 dz. nr 692/1 694
PROJEKTANT:	mgr inż. TADEUSZ DYRŁA ul. PIŁSUDSKIEGO 17
APLIKANT:	mgr inż. MACIEJ WĘCZORSKI
TYTUŁ:	PROJEKT BUDOWLANY
INWENIENICJA:	PROJEKT NA 69
DATA:	07.2010
SKALA:	1:100
NR STRONY:	7

PRZEKRÓJ D-D

PROJEKT REMONTU ŚWIETLICY WIEJSKIEJ W PIOTROWICACH SKALA 1:100

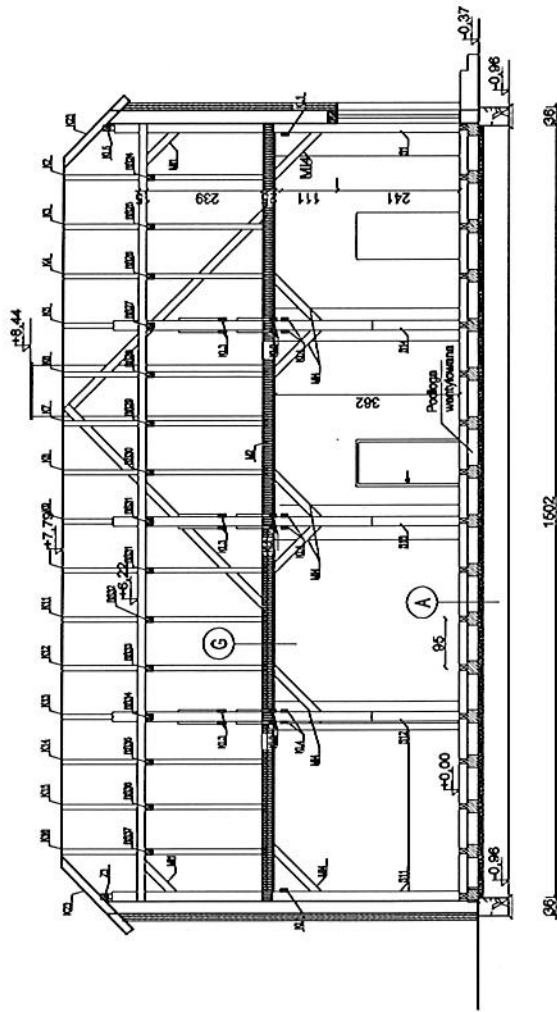

UWAGA:
Po ostatecznej konstrukcji należy wezwać projektanta w celu podjęcia decyzji o wymianie lub pozostawieniu danego elementu więźby

PRZEKRÓJ C-C

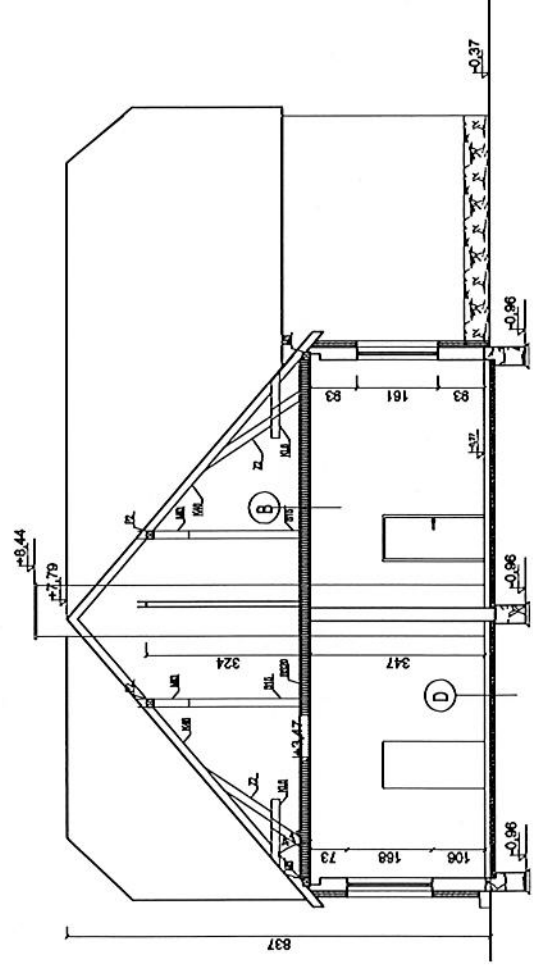

- A**

Włókna PCV
Deska drewniana gr. 3,5 cm
Isolacja drewniany 80x15 cm
papa izolacyjna na warstwie szkieletowej lub płytowej
Kocik betonowy 13 x 13 x 14
- B**

Deska drewniana gr. 3,5 cm
Belka strzemiowa drewniana 20x25 cm
Poleno
Ściąg aulinowy
Prześciana powietrzna
Podsuflotka gr. 2,5 cm
- C**

Białocharówka
Kontrłaty
Taty
Krakiew 10x16 cm
- D**

Gres 1,2 cm
posadzki betonowy pod gres 4cm
styrodur 4cm
papa izolacyjna na osnowie szkieletowej lub płytowej
Posadzka betonowa 10 cm
Podsiypka piaskowa 10 cm
- E**

Płyta ceramiczna
Podkład betonowy 4 cm
styrodur 4 cm
izolacja Zapoba termoizolacyjna
Posadzka betonowa 10 cm
Podsiypka piaskowa 10 cm

- G**

Wetna mineralna - płyty twarde 20 cm
folia paroprzepuszczalna
plyta OSB 20mm na ruszcie stalowym lub drewnianym
plyta GK 12,5 mm/krakiew 10x16 cm

Projekty budowlane
audyty i świadectwa energetyczne
pozwolenia na budowę i użytkowanie,
SSEPZA
mgr inż. Tadeusz Dyła
ulp bud. nr AP/10/03001/00/01
78-100 Kuliszów, ul. Chłopska 10C
tel. 694 721 908

INWESTOR	URZĄD GMINY W DYGOMIE UL. KOŁEKOWA 178-113 DYGOMO
NAZWA INWESTYCJI	REMONT ŚWIETLICY WIEJSKIEJ
ADRES INWESTYCJI	POTROWICE 28.02. nr 692/1 694
PROJEKTANT	mgr inż. TADEUSZ DYŁA ul. SPASOWA 10/01
APRETER	mgr inż. MACIEJ WIECZKOWSKI
STADIUM	PROJEKT BUDOWLANY
NAZWA WYKRESU	PRZEKRÓJ C-C-D-D
DATA	07.2010
SKALA	1:100
NR WYKRESU	8

PROJEKT REMONTU ŚWIETLICY WIEJSKIEJ W PIOTROWICACH SKALA 1:100

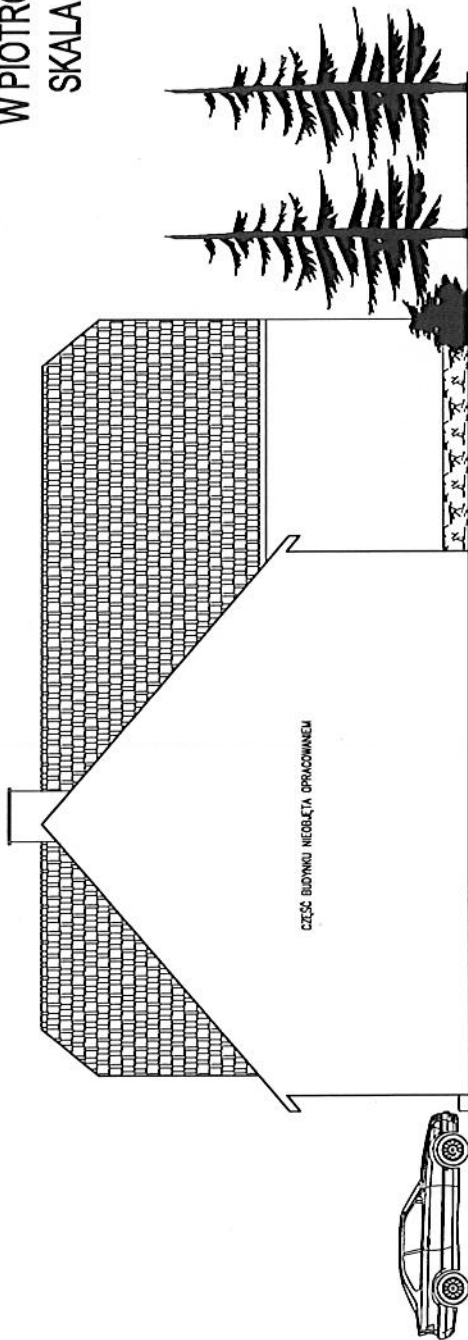

Projekty budowlane <small>audyt i świadectwa energetyczne pozwolenia na budowę i użytkowanie, SZPBA mgr inż. Tadeusz Dyła ul. Kulejowa 178-113 Dąbrowa 78-100 Kąkolno w Gminie 10C tel. 694 721 908</small>	
INWESTOR	URZĄD GMINY W DĄBROWIE UL. KOLEJOWA 178-113 DĄBROWA
NAZWA INWESTYCJI	REMONT ŚWIETLICY WIEJSKIEJ
ADRES INWESTYCJI	PIOTROWICE ZŁ. nr 602/ 604
PROJEKTANT	mgr inż. TADEUSZ DYŁA ul. JAWORSKICH
WYKONAWCA	mgr inż. MACIEJ WIECOWSKI
TYTUŁ	PROJEKT BUDOWLANY
NAZWA PRACZASU	ELEWACJE
DATA	07.2010
SKALA	1:100
WYKONANO 9	

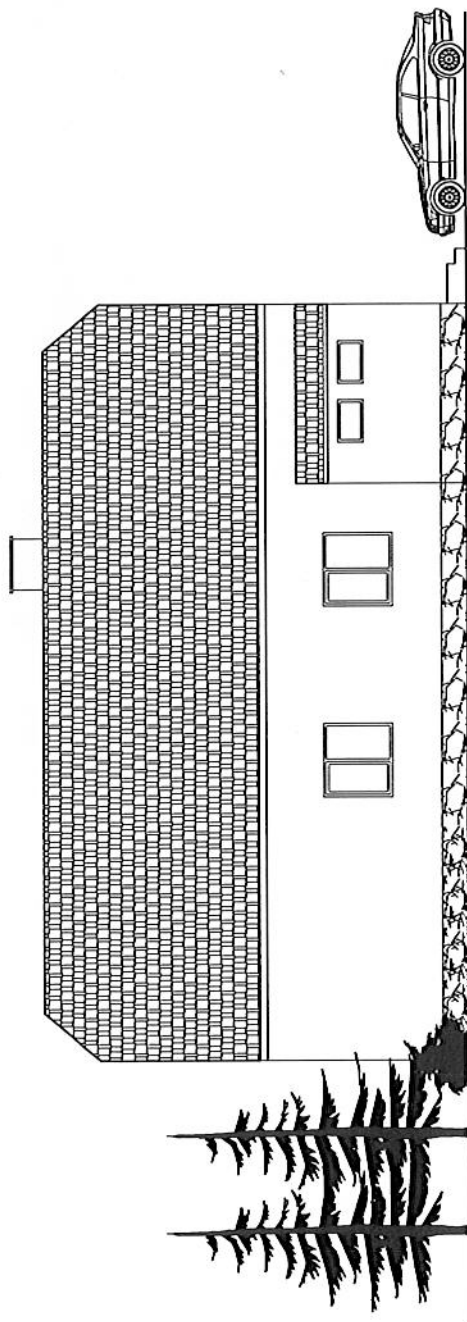

PROJEKT REMONTU ŚWIETLICY WIEJSKIEJ
W PIOTROWICACH
SKALA 1:100

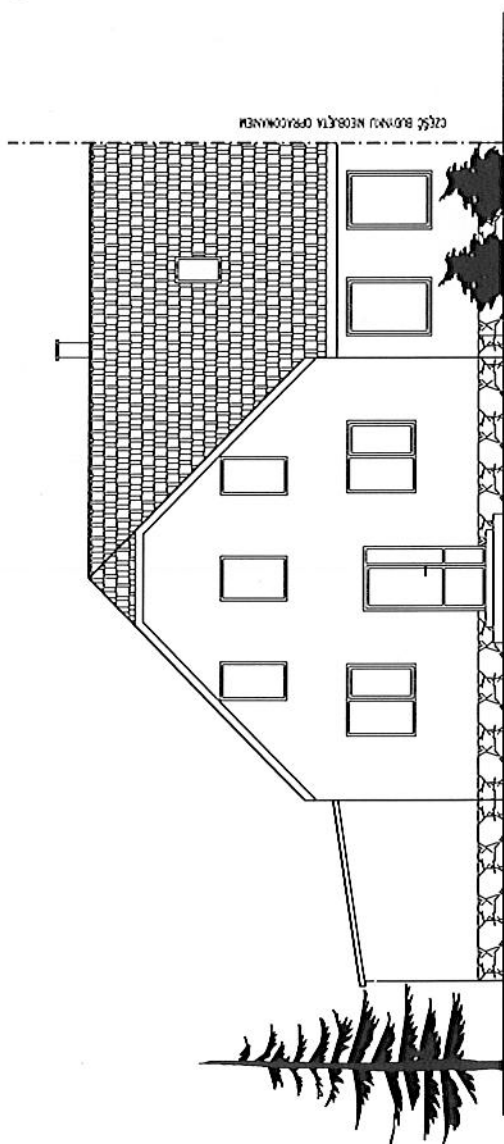

CZĘŚĆ BUDYNKU NIEOBJĘTA OPRACOWANIEM

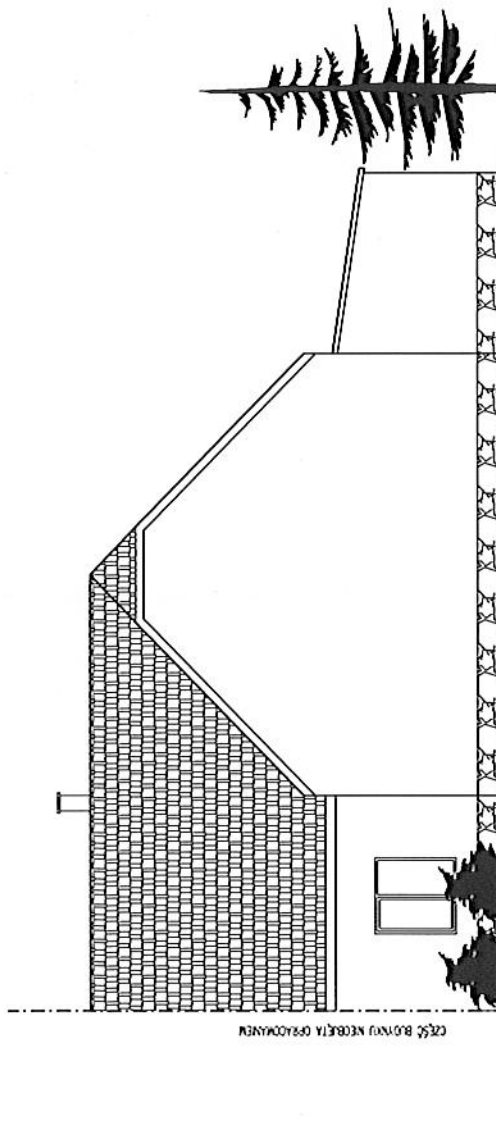

CZĘŚĆ BUDYNKU NIEOBJĘTA OPRACOWANIEM

Projekty budowlane audyty i świadectwa energetyczne, pozwolenia na budowę i użytkowanie, 	
mgr inż. Tadeusz Dyrla ul. KOLEJOWA 17B-113 DYGORÓW 74-100 Wodzisław Śląski, pow. Gliwice tel. 694 721 908	
WZROST I JAZDZIE	URZĘD GMINY WODZISŁAW UL. KOLEJOWA 17B-113 DYGORÓW
ROZMIAROWANIE	REMONT ŚWIETLICY WIEJSKIEJ
JAZDZIE I WZROST	POTRÓJNIE ZA DŁ. W. RBZ1 (B4)
WZROST I JAZDZIE	mgr inż. TADEUSZ DYRLA ul. KOLEJOWA 17B-113 DYGORÓW
JAZDZIE I WZROST	mgr inż. MARIUSZ WIECZORSKI
WZROST I JAZDZIE	PROJEKT BUDOWLANY
WZROST I JAZDZIE	ELEWACJE
DATA:	07.2010
SKALA:	1:100
Nr. STRONA 10	

ZESTAWIENIE STOLARKI DRZWIOWEJ

oznaczenia	DW 2	DZ 1	DW 90	DW 80	DW 70	EI 30	
	AL/PCV						
SCHEMAT 1:100	Nie podlegają wymiarom						
	Do pomieszczenia piętra garażowego						
	S _o	1200	1200	910	810	910	
	H _o	2050	2400	2100	2100	2100	
S _z	1300	1300	800	750	800		
H _z	2100	2350	2050	2050	2050		
L			1	2	4	1	
P			1	2	4	1	
ilość	1	1	1	4	6	1	

Uwaga:
Wymiary givenie: rys budowlany

Projekty budowlane
audyty i świadectwa energetyczne
poradnictwo na budowę i użytkowanie



mgr inż. Tadeusz Dyrła
ulp bud. w. Architektura i Inżynieria
75-100 Katowice, ul. Opatowska 100
Tel. 034 721 908

INSTRUMENTALNA	LIPIŃSKA 100A UL. KALISZKA 17B 13 137 070
PROJEKTOWANIE	REBENT ŚWIETLIĆ WIEJSKIEJ
PROJEKTOWANIE	POTRZEBY 23 62 10 001 004
PROJEKTOWANIE	mgr inż. TADEUSZ DYRLA ul. Opatowska 100
PROJEKTOWANIE	mgr inż. JACEK WIEJCHOWSKI
PROJEKTOWANIE	PROJEKT BUDOWLANY
PROJEKTOWANIE	ZESTAWIENIE STOLARKI
DATA	07.2010
SKALA	1:100
Lp. rysunku	
11	