

**KARTA REJESTRACYJNA MAPY DO CELÓW PROJEKTOWYCH**

<p>działka nr 241/1, 261/1 obręb: JAZY 10034 Jednostka ewidencyjna: Dygowo [20802...2] powiat: kołobrzeski woj.: zachodniopomorskie SKALA: 1:500 Układ współrzędnych: 2000 Poziom odniesienia wysokości: Krańsztaadt 86</p> <p>Kierownik roboty: <b>Katarzyna Stecka</b> Upr. nr 19641 1.2</p> <p>Mapę do celów projektowych sporządzono przy wykorzystaniu: 1. mapy zasadniczej w skali 1:500 sekcje: 5.215.27.08.1.1; 03.3.3; 03.3.1; 03.3.3; 5.215.27.03.1.1; 02.2.; 23.3.3; 23.3.4; 23.3.2; 23.4.1; 23.4.2; 23.2.4; 5.215.27.24.1.3; 24.1.4; 24.1.2; 24.2.1 2. danych branżowych części uzbrojenia podziemnego 3. pomiaru zieleni, wysoki i pomników przyrody oraz pomiaru innych wskazanych przez projektant 4. opracowanych geodezyjnie elementów planu zagospodarowania przestrzennego (linie regulacji i osie ulic)</p> <p>Na mapie do celów projektowych wykazano następujące uzgodnione przez ZUDP projekty sieci uzbrojenia terenu: eks.w.g 541/2013; g-849/2011; ks.w-123/2014; e 145/2011</p> <p>Metoda sporządzania mapy: mapa numeryczna uzupełniana pomiarem bezpośrednim oprogramowanie: TURBOMAP</p> <p>Informacje dotyczące typu nośnika oraz zawartości nośnika z danymi cyfrowymi</p> <table border="1" style="width: 100%; border-collapse: collapse;"> <thead> <tr> <th>Nazwa pliku</th> <th>Wielkość</th> <th>Data utworzenia</th> </tr> </thead> <tbody> <tr> <td>6640.678.2014 JAZY DXF</td> <td>17 426 971 B</td> <td>25.06.2014r.</td> </tr> </tbody> </table>	Nazwa pliku	Wielkość	Data utworzenia	6640.678.2014 JAZY DXF	17 426 971 B	25.06.2014r.	<p style="text-align: center;"><b>USŁUGI GEODEZYJNO-KARTOGRAFICZNE</b></p> <p style="text-align: center;"><b>PIOTR RYCKO 78-113 DYGOWO</b> tel.: 601 778 515 e-mail: geodeta@interia.eu</p> <p>Wykonano w ramach roboty geodezyjnej: ID: 6640.678.2014</p> <p>W zakresie opracowań znajdują się punkty osnowy geodezyjnej nr: 322.322-1087, 1086, 1085, 1005, 322.144-1045, 1057, 1063, 2005_1; 1023, 1025, podlegające ochronie na podst. art. 15, art. 48 ust. 1 pkt 3 ustawy Prawo Geodezyjne i Kartograficzne</p> <p>W trakcie opracowania nie wykonano ustalenia obciążeń służebności gruntowych &amp; 80 pkt: 5 Rozporządzenia Ministra Spraw Wewnętrznych i Administracji z dnia 9 listopada 2011r.</p> <p>Granice działek i użytków gruntowych wniesiono na podstawie numerycznej mapy ewidencyjnej. Stan prawny przebiegu granic do czasu ich geodezyjnego ustalenia w terenie może być rozbieżny z przedstawionym</p> <p style="text-align: center;">Identyfikator: .....</p>
Nazwa pliku	Wielkość	Data utworzenia					
6640.678.2014 JAZY DXF	17 426 971 B	25.06.2014r.					

**Informacje dodatkowe:**

- zakres pomiaru
- Redakcja znaków zgodna z instrukcją K-1 (Podstawa Mapa Kraju z 1998 r.).
- Mapa nadaje się do celów projektowych w zakresie pomiaru
- Stożek kartometryczności mapy do celów projektowych jest zgodny z przepisami instrukcji (Podstawa Mapa Kraju z 1998 r.).
- Wszystkie trwałe obiekty budowlane podlegają wytyczeniu przez jednostkę wykonawstwa geodezyjnego.
- Nie wyklucza się istnienia w terenie również uzbrojenia, o którym brak było informacji branżowych i nie zostało odnalezione w czasie inwentaryzacji geodezyjnej.

**Uzbrojenie podziemne opracowano na podstawie:**

- Danych branżowych - z literą B
- Pośredniego ustalenia przebiegu aparaturą elektromagnetyczną - z literą A
- Bezpośrednich pomiarów powykonawczych - bez litery

W związku z tym w części 1, 2 nie gwarantuje się kompletności, a dokładność położenia uzbrojenia może być niższa od dokładności kartometrycznej mapy.

Aktualność mapy do celów projektowych na dzień: 25.06.2014r.

**STAROSTA KOŁOBRZESKI**

Poświadczam, że niniejszy dokument został opracowany w wyniku prac geodezyjnych i kartograficznych, których rezultaty zawiera raport techniczny wpisany do ewidencji materiałów państwowego zasobu geodezyjnego i kartograficznego pod numerem

**P.3208.** 2014.1826  
6640. 678.2014

**STAROSTA**  
*Eugenia Sowa*  
INSPEKTOR  
Pieczęć i podpis osoby reprezentującej organ

11.09.2014  
Data wpisania operatu do ewid. mat. zasobu

Reprodukowanie, rozpowszechnianie i rozprowadzanie niniejszego dokumentu wymaga zezwolenia, o którym mowa w art. 18 ustawy z dnia 17 maja 1989 r. - Prawo Geodezyjne i Kartograficzne (Dz. U. Nr 30, poz. 163 z późniejszymi zmianami).

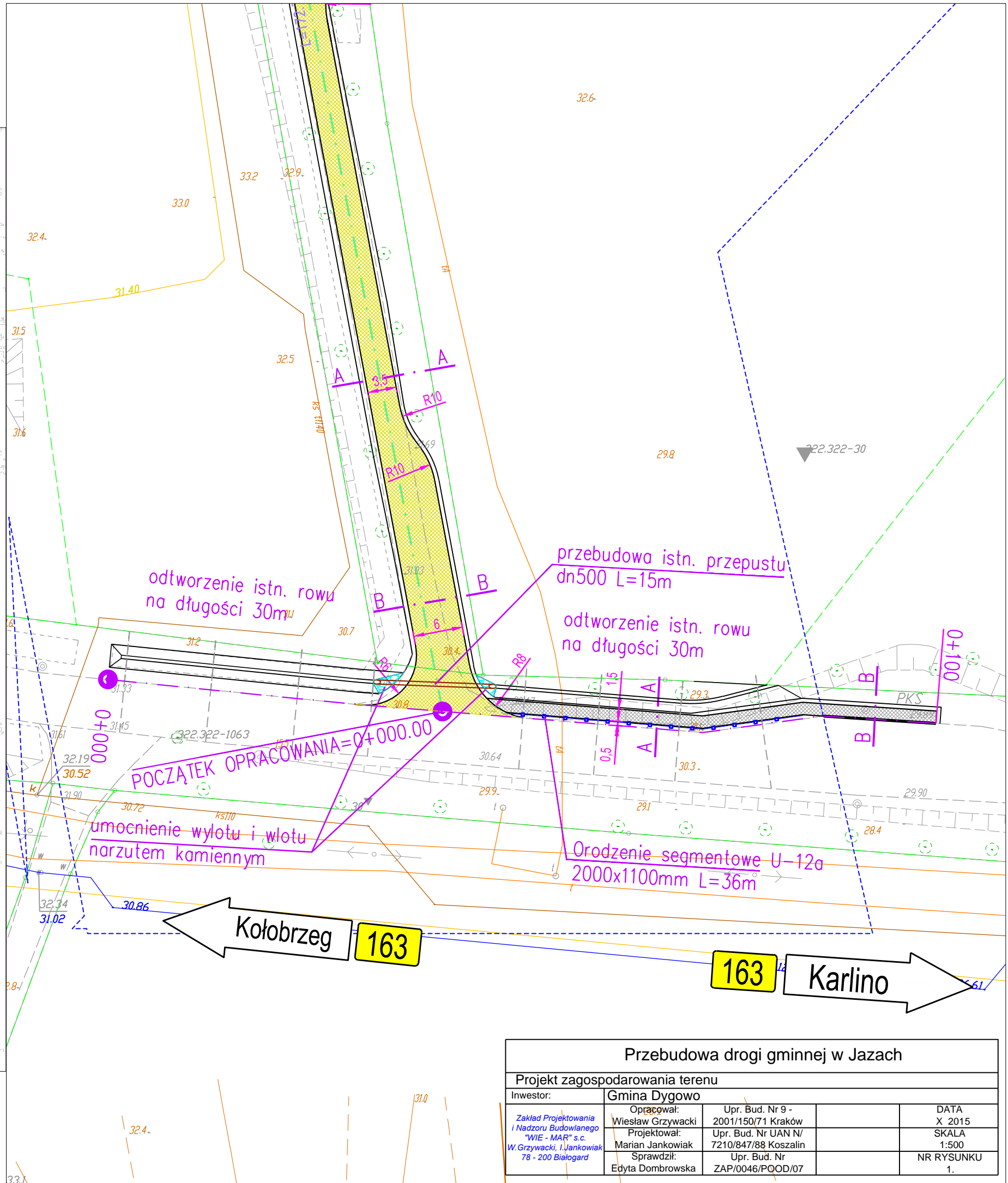

Przebudowa drogi gminnej w Jazach			
Projekt zagospodarowania terenu			
Inwestor:	Gmina Dygowo		
Zakład Projektowania i Nadzoru Budowlanego "WIE - MAR" s.c. W. Grzywacki, I. Jankowiak 78 - 200 Białogard	Opracował:	Upr. Bud. Nr 9 - Wiesław Grzywacki 2001/150/71 Kraków	DATA X 2015
	Projektował:	Upr. Bud. Nr UAN N/ Marian Jankowiak 7210/847/88 Koszalin	SKALA 1:500
Sprawdził:	Upr. Bud. Nr Edyta Dombrowska ZAP/0046/POOD/07	NR RYSUNKU 1.	