

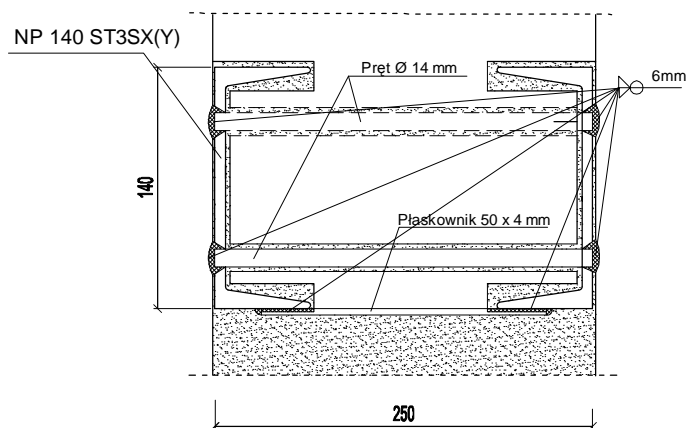

Szczegół nadproża 1:5

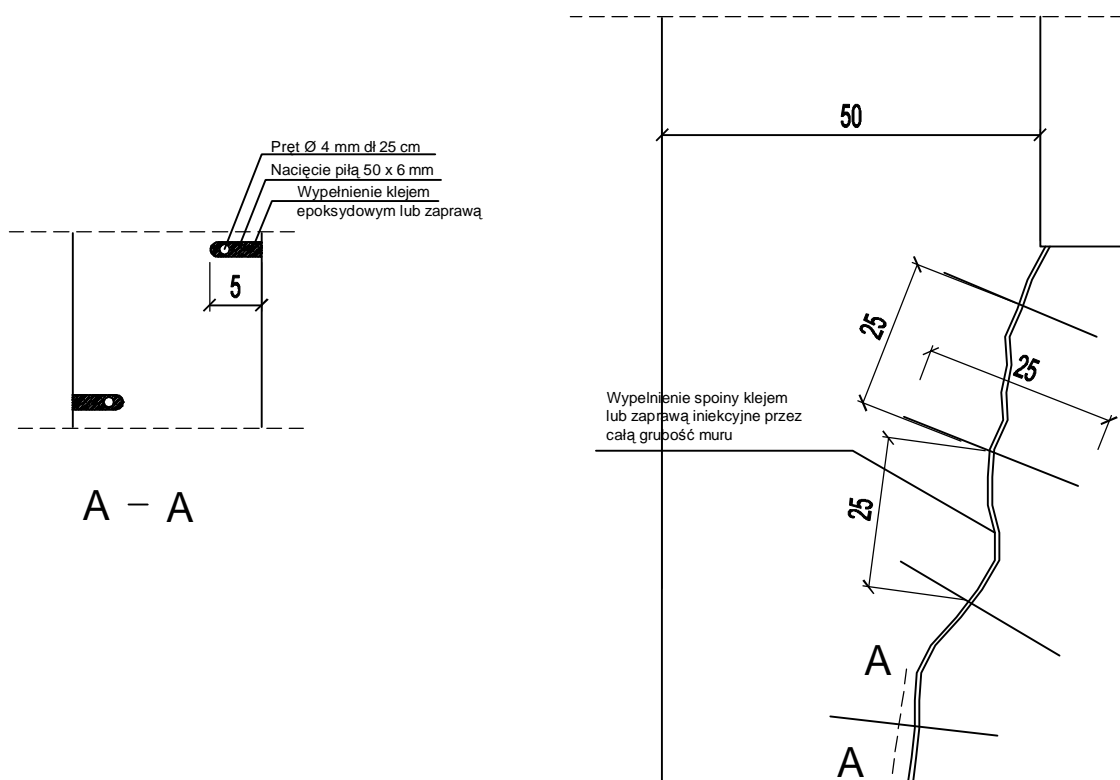

1. Nacięcia wykonywać piłą
2. Otwory przewiercić wiertłem \varnothing 18-22mm,
3. Pustki wypełniać zaprawą,
4. Dolny płaskownik dospawać po wycięciu muru

SZCZEGÓŁ NAPRAWY ZARYSOWAŃ MURU



<p>Projekty budowlane audyty i świadectwa energetyczne pozwolenia na budowę i użytkowanie,</p>  <p>SEPBA mgr inż. Tadeusz Dyrła upr bud. nr A/PNB/8300/105/81 78-100 Kołobrzeg ul. Okopowa 10C tel. 694 721 908</p>	Inwestor	Gmina Dygowo			
	Adres	ul. Kolejowa 7, 78-113 Dygowo			
	Dane kto	Imię i nazwisko	Nr uprawnień	Podpis	
	Projektował	Tadeusz Dyrła	A/PNB/8300/105/81		
	Sprawdził				
Opracował					
Nazwa inwestycji	Przebudowa (remont) remizy strażackiej				
Adres inwestycji	Czernin, gm. Dygowo, dz.nr. 330/1				
Stadium projektu	Projekt architektoniczno budowlany	Data	Skala	Nr rys	
Nazwa rysunku	Szczegóły naprawy zarysowania	04.2012	1:100	5	